

# Neuvy Tourey

Janvier 2016



Epoque : XIV°-XIX°  
Protection : MH (non)  
Propriétaire : Famille de Ségonzac

Visite : Non.

### Situation

Neuvy est situé à 4 km à l'ouest de Moulins.  
Le château de Tourey est situé à 5 km au nord du bourg.

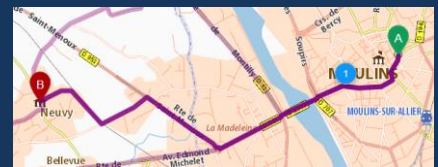
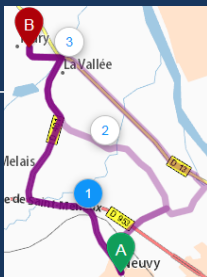

### Histoire

Dés le début du XIIIème siècle, Thoury est considéré comme château fort et l'une des quatre principales baronnies du Bourbonnais. La façade est a été considérablement moins remaniée que la façade ouest, mais perd néanmoins son caractère de forteresse lorsque Anne de Beaujeu devient propriétaire des lieux. C'est dans cette demeure que Jean de Meung a composé une partie du roman de la rose, œuvre très populaire au moyen âge.

### Les environs

Le Musée du costume Moulins (4 km à l'est)

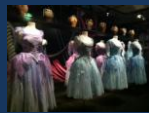

Les Vieux Melays à Coulandon (3 km au sud-est)



Eglise St Vincent de Neuvy (5 km au sud)



Restaurant :

Hôtel-Restaurant :