



Epoque : X° et XV°  
Protection : MH (inscrit 1972)  
Propriétaire : Famille de Montlaur

Visite : Non.

Courriel :

Contact : château de Jaligny 03220 Jaligny sur Besbre

Site internet :

## Situation

Jaligny est situé à 31 km au sud-est de Moulins  
 Le château est situé à la sortie sud du bourg

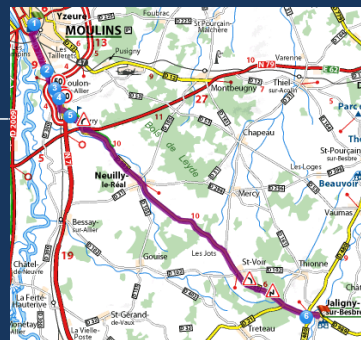

## Histoire

Il est la « transposition au bord de la Besbre d'un château du Val de Loire avec ses tours de pierres blanches ancrées dans la prairie, son porche fortifié, sa cour intérieure aux tourelles polygonales, ses fenêtres et ses lucarnes à meneaux de pierre pour perpétuer la lignée d' Elisabeth de Jaligny, dame d' Amboise et de Chaumont en Blésois.»  
 Il a été construit au Xème et XVème siècle à l'emplacement de l'ancien château. Son jardin a été dessiné par Le Nôtre au XVIIIème siècle. Le fief revient aux de Barral en 1760 par le mariage de Marie Séraphine Guillaud de la Motte avec Pierre François de Barral, puis au début du Siècle aux de Montlaur par le mariage de Marie Emma Augustine de Barral avec le Comte Georges de Villardi de Montlaur. Il appartient toujours à cette famille.

## Description :

Edifice du XVe siècle ayant subi d'importantes restaurations au XIXe siècle, l'édifice est constitué par un corps de bâtiments flanqué à l'ouest de deux tours rondes qui représentent, comme la poterne, une partie des vestiges du château-fort et à l'est, de deux tours polygonales du XVe siècle, contenant les escaliers à vis.



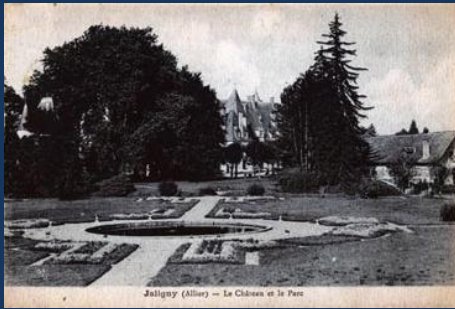

Celle du sud est surmontée d'un palmier d'ogives. Un avant-corps au sud-est de la demeure marque l'emplacement d'une ancienne chapelle construite au XVIIe, lorsque celle du château devint église paroissiale. La façade Est conserve des portes au décor gothique flamboyant. La poterne se compose de deux tours à trois niveaux précédant un châtelet dans lequel montait et descendait une herse. Un petit pont à balustrade remplace l'encorbellement sur mâchicoulis entre les deux tours percées d'archères, les ouvertures ont été agrandies au XVe siècle.

A l'intérieur, deux cheminées du XVe siècle subsistent dans des chambres du second niveau, le reste des intérieurs a été recomposé aux XVIIe et XVIIIe siècles. Dans le salon les poutres sont soutenues par des colonnes de marbres. Les murs sont totalement lambrissés de panneaux de bois moulurés et qui présentent horizontalement le profil en arbalète. La salle de billard est aussi lambrissée de panneaux du XVIIIe siècle. A l'est du château s'étend l'emplacement d'un ancien jardin à la française avec, au centre, un bassin...



### Les environs

Château de Chatelperron (4,5 km au nord-est)



Château de Chavroches (3 km au sud)



Point de vue du Puy Saint-Ambroise à Saint-Léon (11 km au nord-est)



Restaurant :

Hôtel-Restaurant :