

Chapeau Les Chevennes

Décembre 2015



Epoque : XVII^e
Protection : MH (2008)
Propriétaire : Privé

Visite : Non.

Tel : 06 17 91 05 29

Courriel : les.chevennes@gmail.com

Site internet : www.chateaudeschevennes.com

Situation

Chapeau est situé à 18 km au sud-est de Moulins

Les Chevennes sont situées à 3 km au nord-est du bourg

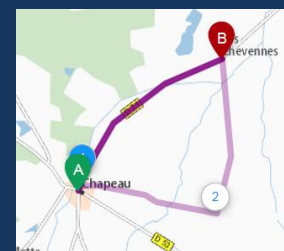
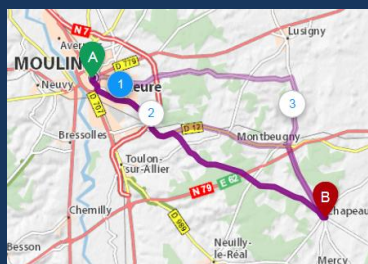

Histoire



Le fief des Chevennes était possédé au XIV^e siècle par la famille du même nom, dont l'histoire perd le fil pendant la guerre de Cent ans.

Le château actuel a été construit au XVII^e siècle sur une motte féodale entourée de douves autrefois en eau.

La porterie, en briques à motifs losangés, est composée d'un portail accosté de deux pavillons. Elle donne accès à une cour avec au fond la maison d'habitation. Cet ensemble a été complété au XIX^e siècle avec granges et dépendances.

Il faut attendre l'année 1664 pour retrouver trace du domaine, entre les mains d'un certain Gilbert Guillaud, issu d'une famille de parlementaires établie à Thiel.

En 1676, Elisabeth Guillaud épouse Gilbert de Vicq de Pontgibaud, lieutenant de cavalerie devenu fraîchement gentilhomme du roi.

En 1747, son petit-fils Bernard doit se séparer du domaine, qui échoit alors au chevalier Jean-Jacques de Saint-Cy, seigneur d'Orvalet à Lusigny.

Sa petite-fille, Celeste-Augustine de Saint-Cy, épouse en 1791, au coeur des événements révolutionnaires, Etienne Marie des Bravards d'Eissat, comte du Prat. Sous la Restauration, leur fils, Marc-Louis, épouse Anne-Jeanne-Joséphine Merlat, fille d'un industriel lyonnais.

Leur fille, Celeste Augustine, épousera en 1847 Louis-Joseph Gaspard de Bourbon, comte de Châlus, fils cadet de François-Joseph de Bourbon, comte de Busset, faisant ainsi entrer le domaine des Chevennes dans les mains de la branche aînée de la maison des Bourbons.



Les Bourbon-Busset, aînés de la maison capétienne mais non dynastes, portent les armes de France chargées d'une brisure et d'un chef à la croix de Jerusalem



Infos issues du site : www.chateaudeschevennes.com

Les environs

Château de Thoury à Saint Pourçain sur Besbre (10 km à l'est)



Château de Beauvoir à Saint Pourçain sur Besbre (10 km à l'est)



Château de La Fin à Thiel sur Acolin (7 km au nord)



Restaurant :

Hôtel-Restaurant :